



ELECTIVO II MEDIO



# *MUSICA E IDENTIDAD*

Profesora Sofia Valdes Iao



¿ Que es la identidad?

Del latín identitas, la identidad es el conjunto de los rasgos propios de un individuo o de una comunidad. Estos rasgos caracterizan al sujeto o a la colectividad frente a los demás. La identidad también es la conciencia que una persona tiene respecto de sí misma y que la convierte en alguien distinto a los demás

# NOS PODEMOS IDENTIFICAR CON DIFERENTES MUSICAS (ESTILOS MUSICALES)



# COMO POR EJEMPLO:



Te invito a escuchar y observar el siguiente video:

<https://www.youtube.com/watch?v=C2p42GASnUo>



# ACTIVIDAD

***NOMBRA 3 ESTILOS MUSICALES CON LOS CUALES TE SIENTES IDENTIFICADO RESPONDIENDO LA SIGUIENTE PREGUNTA:***

***¿ QUE TIENE ESTE ESTILO MUSICAL DE ESPECIAL CON EL CUAL ME IDENTIFICO?***

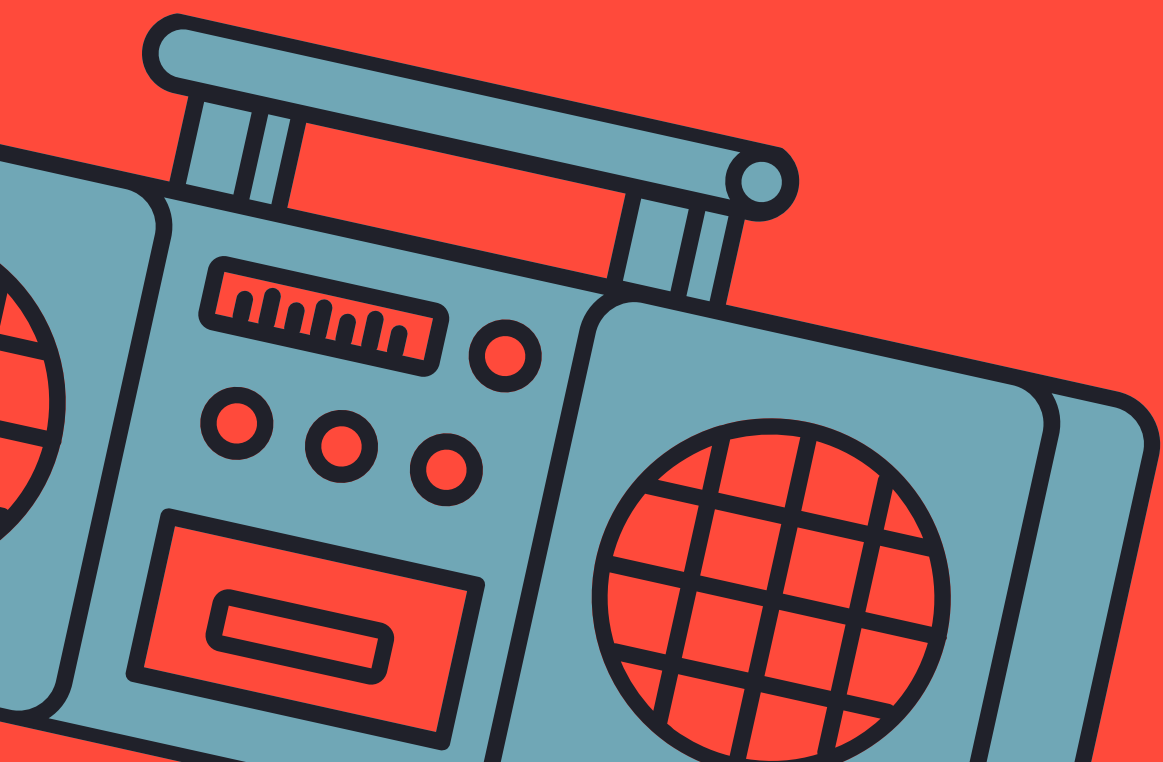

## ***ACTIVIDAD 2***

INVESTIGA LA BIOGRAFIA DE TU  
ARTISTA FAVORITO.

## ***Actividad 3***

Pregunta a tus padres cuales son sus artistas favoritos

