



PLAN DE TRABAJO SUSPENSIÓN DE CLASES

DOCENTE: SEBASTIÁN MONTERO

CURSO: 1ºBASICO , ASIGNATURA: ARTES MUSICALES.

OBJETIVO:

OA1

Escuchar cualidades del sonido (altura, timbre, intensidad, duración) y elementos del lenguaje musical (pulsos, acentos, patrones, secciones) y los representan de distintas formas.

INSTRUCCIONES:

Realizar Actividad

Recortar

Pegar

TAREA/ACTIVIDAD A REALIZAR: : En sus cuadernos resuelven la guía con las actividades propuestas. Puedes utilizar internet o alguna enciclopedia para resolver los conceptos que no conozcas. Reconocen términos básicos de nomenclatura musical.

FECHA/TIPO DE ENTREGA, REVISIÓN O EVALUACIÓN:

Evaluación Acumulativa

Tipo de entrega: pegado y resuelto en el cuaderno.

Fecha de entrega: 07 de Abril.

CRUCIGRAMA 2

- 1.-Signo que se coloca al principio del pentagrama.
- 2.-Signo que nos indica la manera de marcar los tiempos.
- 3 y 4.-El pentagrama esta formado por cinco _____ (3) y cuatro _____ (4).
- 5.-Signos que representan los sonidos musicales.

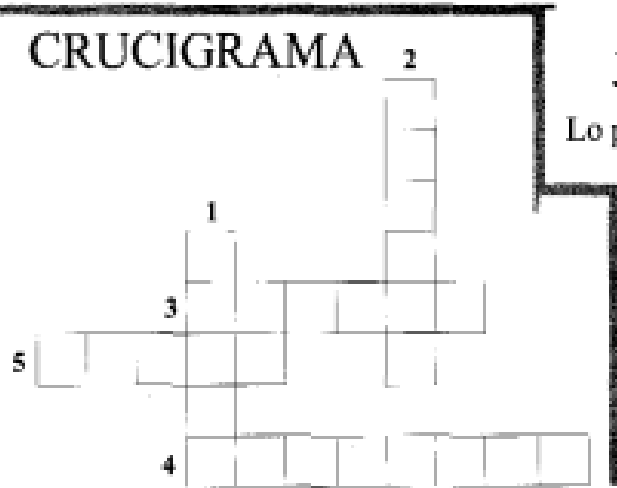

JEROGLÍFICO

Lo podemos ver en el cielo

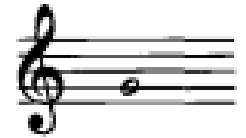

R: _____

SOPA DE LETRAS

Busca los siguientes símbolos:



N	E	I	C	E	P	A	C	H	E	A	B
C	O	R	W	T	O	P	O	P	I	J	L
O	S	E	M	I	C	O	R	C	H	E	A
R	A	D	I	L	O	L	C	L	B	A	J
E	D	O	N	N	E	B	H	E	V	D	E
A	I	N	E	G	R	A	E	N	A	T	V
D	A	D	G	I	N	D	A	N	B	E	D
B	L	A	N	C	A	D	A	Z	E	X	A

LABERINTO

Beethoven ha perdido la partitura de la 9ª Sinfonía.
¿Le ayudas a encontrar el camino?



SIETE DIFERENCIAS

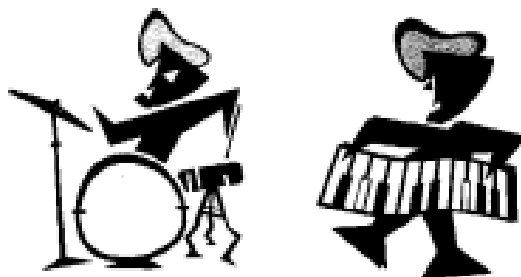
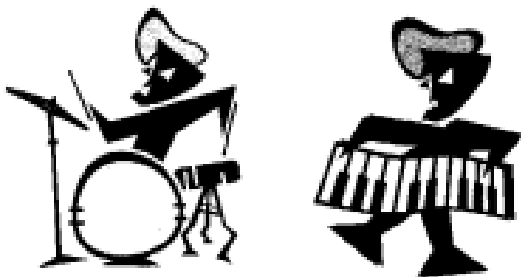

SIETE DIFERENCIAS



RECONOCIMIENTO DE NOTAS MUSICALES EN EL PENTAGRAMA

El pentagrama

El *pentagrama* es un conjunto de 5 líneas paralelas y 4 espacios donde se colocan los signos musicales. Se cuentan de abajo a arriba.

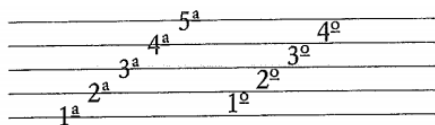

La clave

La *clave* es un signo musical que se coloca al principio del pentagrama y sirve para indicar el nombre de las notas.

La clave de *Sol en 2ª línea* indica que la nota *sol* se sitúa en la 2ª línea.



Las notas musicales

Las *notas musicales* son unos signos que representan los sonidos musicales. Son siete:

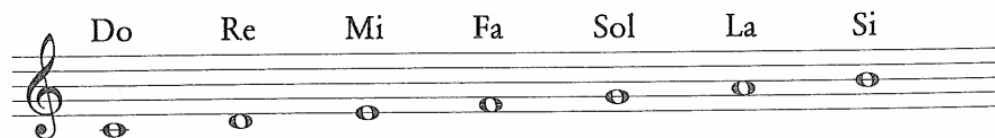
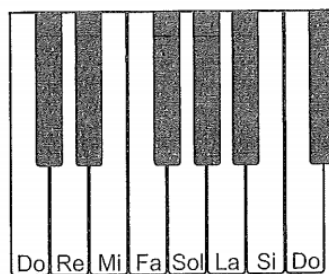

RECONOCE LAS NOTAS MUSICALES EN EL PENTAGRAMA

(ESCRIBE EL NOMBRE BAJO CADA NOTA)

Three musical staves, each with a treble clef and a wavy line above the staff. Each staff contains seven notes on the lines and spaces. Below each staff is a dashed line for writing the name of each note.