

# **Unidad I. “Crisis, totalitarismo y guerra en la primera mitad del siglo XX: los desafíos para el Estado y la democracia en Chile y el mundo”**

**Curso: 2do Año Medio.**

**Asignatura: Historia, Geografía y Ciencias Sociales.**

**Apunte 1.**

# LOS AÑOS 20 Y LA CRISIS DEL 29

**REVOLUCIÓN  
RUSA  
(1905-1917)**

**CRISIS  
ECONÓMICA DE  
1929**

**SEGUNDA  
GUERRA  
MUNDIAL  
(1939-1945)**

**HISTORIA CONTEMPORANEA DEL SIGLO XX**

**PRIMERA  
GUERRA  
MUNDIAL  
(1914-1918)**

**SOCIEDAD Y CULTURA:  
MÚSICA, ARTES VISUALES,  
CINE, RADIOFONÍA  
(1919-1939)**

**TOTALITARISMOS  
(1919-1939)**

1919

PERIODO DE ENTREGUERRAS

1939

ÉPOCA DE  
PROSPERIDAD  
ECONÓMICA

CAÍDA DE  
LA BOLSA  
NEW YORK  
1929

ÉPOCA DE  
DEPRESIÓN  
ECONÓMICA

Los felices veinte

Los oscuros treinta



## CAMBIOS EN LA SOCIEDAD DE LOS AÑOS '20

Fue una época que se denominó los “locos años '20”, pues fue una sociedad que buscó olvidar las privaciones de los tiempos de guerra, a través de la adquisición de los bienes de consumo como la música y el cine.

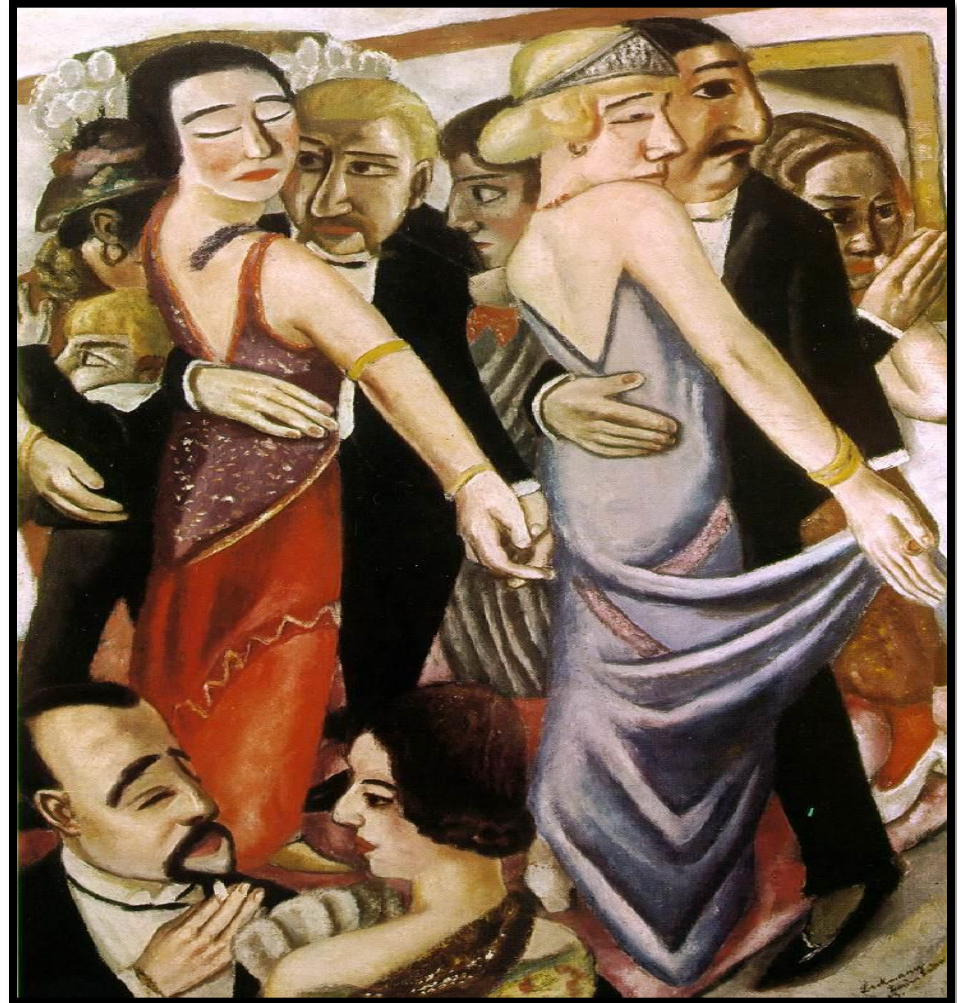



# LIBERALIZACIÓN DE LA SOCIEDAD

- La sociedad cambió sus costumbres, especialmente las mujeres, cuya moda y comportamiento adquirieron un carácter más liberal.
- Se hicieron populares las fiestas nocturnas, el consumo de alcohol y tabaco.

Now Millions Know! **ONE KING SIZE**  
tops 'em all for **TASTE** and **COMFORT!**

*Your throat can tell...  
it's PHILIP MORRIS*

No matter what brand you're now smoking... there's greater pleasure waiting for you in the new PHILIP MORRIS King-Size. Millions of smokers who tried them are saying: "They're over and over again!" Once you try them, you will, too. Because your throat can tell that here, at last, is a cigarette not only good to smoke... but good to the smoker... good to you! Try a certain-size!

**CALL FOR PHILIP MORRIS**

aug 1953

# EPOCA DE PROSPERIDAD ECONÓMICA

## ROL DE ESTADOS UNIDOS:

- Ante la ruina económica que sufrió Europa, Estados Unidos se convirtió en el principal país proveedor de mercancías y de capital
- Además del crecimiento industrial experimentado por los E.E.U.U. , también tuvo un gran desarrollo financiero que le permitió colaborar con distintos préstamos a la reconstrucción de Europa.

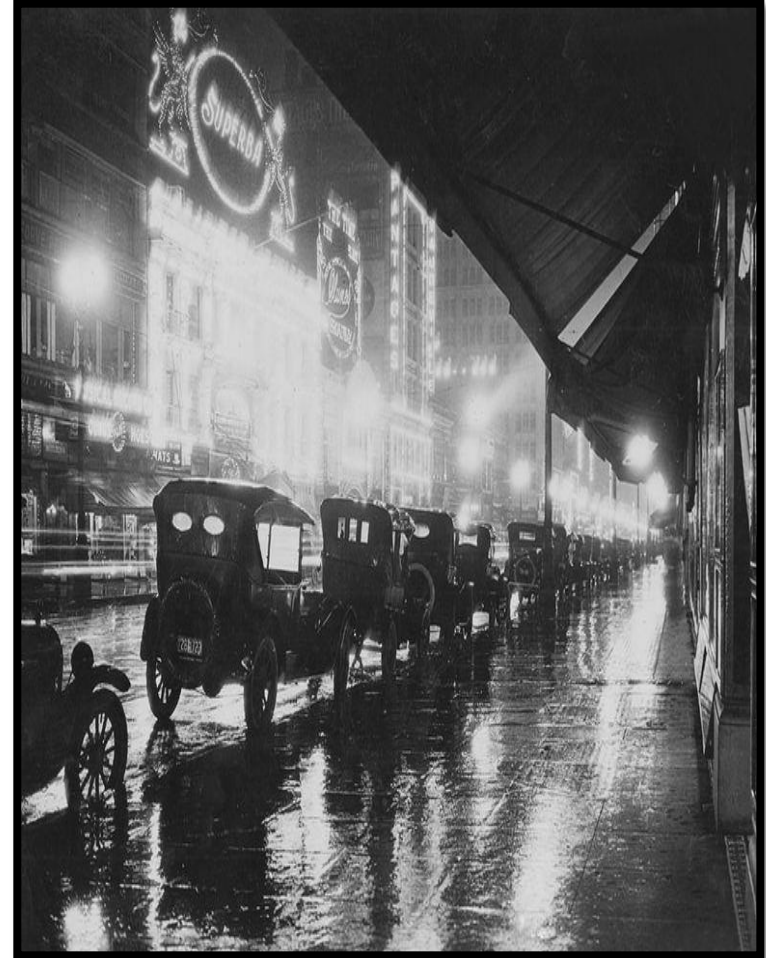

## ROL DE ESTADOS UNIDOS :

- La expansión de Estados Unidos se basó en una profunda transformación productiva dominada por la innovación técnica
- El aumento de sus exportaciones incrementó su presencia en casi todos los mercados del mundo



**...continuación**





## SECTORES INDUSTRIALES MÁS DESARROLLADOS

- Se popularizó el uso del teléfono y electrodomésticos
- El sector más emblemático del auge económico fue el automotriz



# SOCIEDAD CONSUMISTA

- La mayoría de las compras se realizaron mediante un sistema de créditos a plazos
- Estas facilidades para el consumo masivo, permitió incrementar la demanda por encima de los ingresos efectivos de las familias, siendo ésta una de las principales causas de la expansión de la economía
- Como la mayor parte de la población tenía la expectativa de mejorar su situación en el futuro, el consumo creció en una proporción superior al aumento real de los salarios, aunque fuera a costa de endeudarse

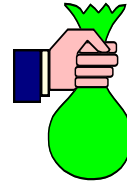

# SITUACIÓN DE LAS EMPRESAS Y LOS INVERSIONISTAS

- Las empresas alentadas por la bonanza económica solicitaban créditos a los bancos para expandir su producción
- Los inversionistas adoptaron incrementar más aún el valor de las acciones transadas en la Bolsa. Esto resulto más rentable que invertir el dinero en actividades productivas, la creación de nuevas empresas o empleos.



# ¿QUÉ ES LA ESPECULACIÓN FINANCIERA?

- El auge bursátil, es decir, el aumento de la demanda de acciones y su consiguiente subida de cotización, dio paso a lo que se conoce como una especulación financiera
- Basándose en los beneficios que se obtenían de la compra/venta de las acciones, muchos inversores se endeudaron para adquirir más, convencidos de que podrían hacer frente a los pagos si vendían las que poseían, en gran parte compradas a crédito





# Depresión Económica de 1929



# ***La Gran Depresión de 1929***

## **ANTECEDENTES:**



**Especulación financiera.**

**Estancamiento de la industria ferroviaria y del carbón.**

**Expansión del comercio y del consumo mundial.**

**La expansión de la demanda provocó caída de precios.**

**Crisis agrícola.**

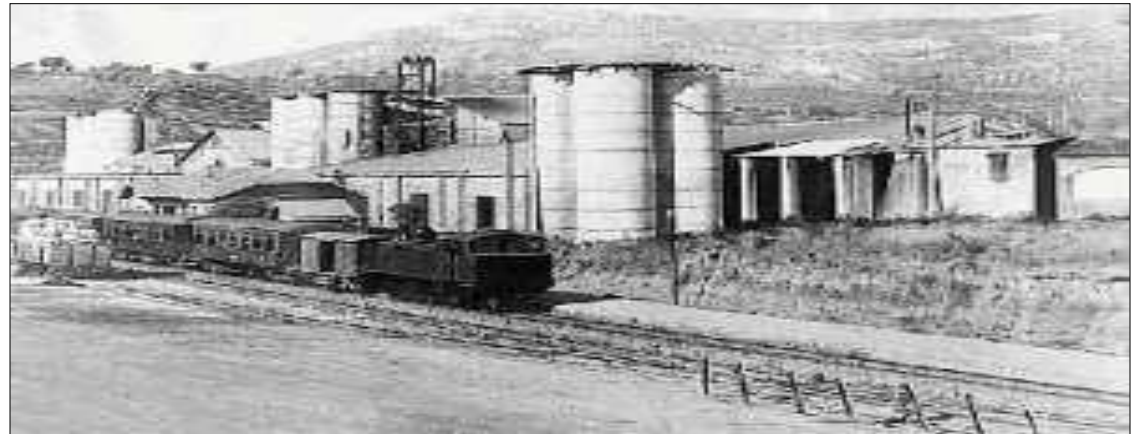

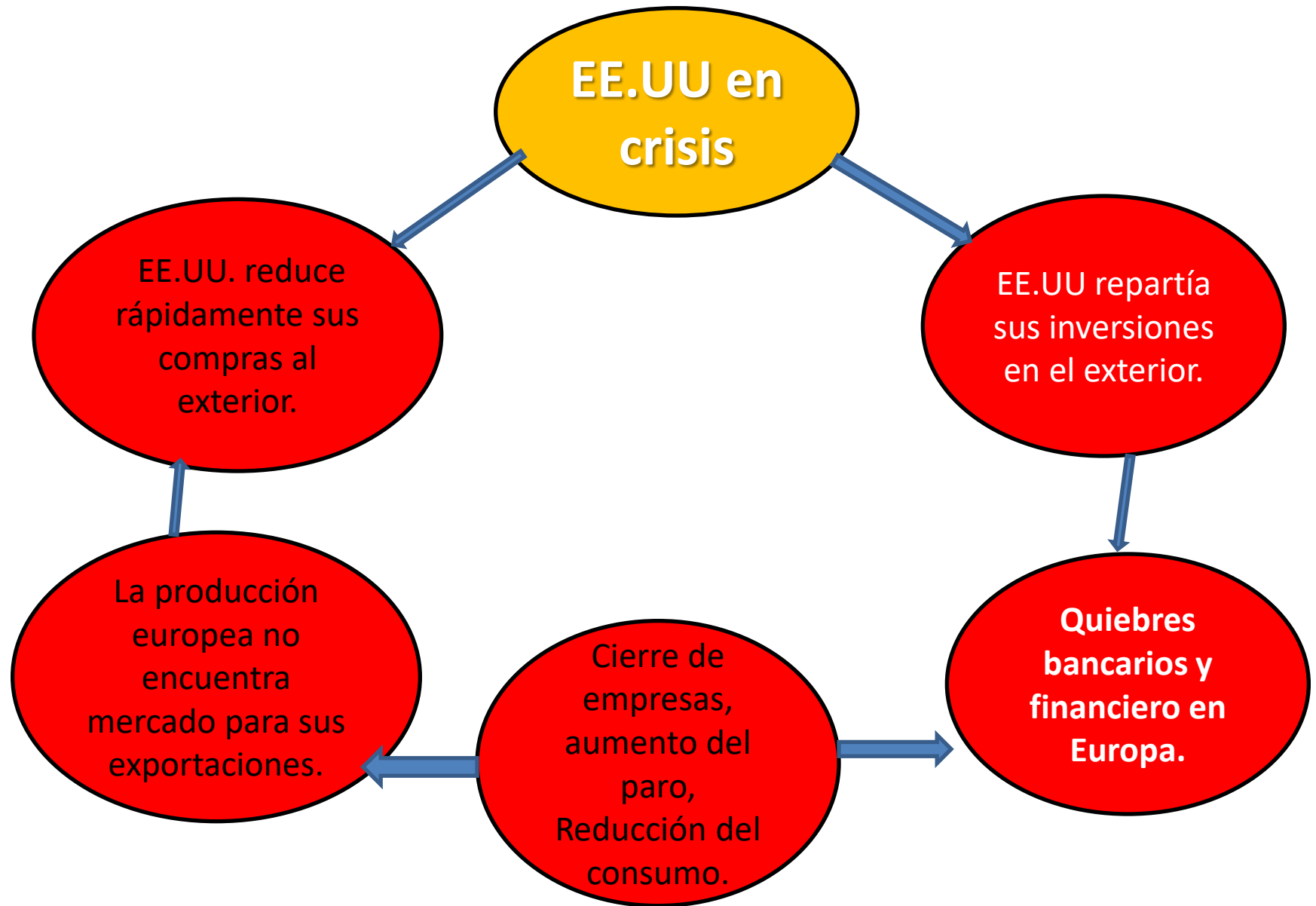

# CÍRCULO VICIOSO

PRECIO DE LOS PRODUCTOS SE DESPLOMÓ

CIERRE DE LAS EMPRESAS DISPARÓ EL DESEMPLEO

CERCA DE LA MITAD DE LOS BANCOS SE FUERON A LA QUIEBRA

RUINA DE COMERCIANTES POR LA ESCASEZ DE DEMANDA

CRISIS ECONÓMICA DE 1929



**-Crisis bursátil:** el 24 de octubre de 1929, la demanda de acciones se detuvo, provocando una caída abrupta en sus precios. Desde entonces, y hasta 1932, el valor de las acciones provocó pérdidas por 74 mil millones de dólares.



**-Crisis económica:** la bancarrota bursátil provocó la crisis bancaria (corridas bancarias), comercial e industrial, norteamericana y de todo Occidente (Europa y América Latina).



U.S. War Relocation Authority  
 1942-1946



Dow Jones Industrial Average 1928-1930

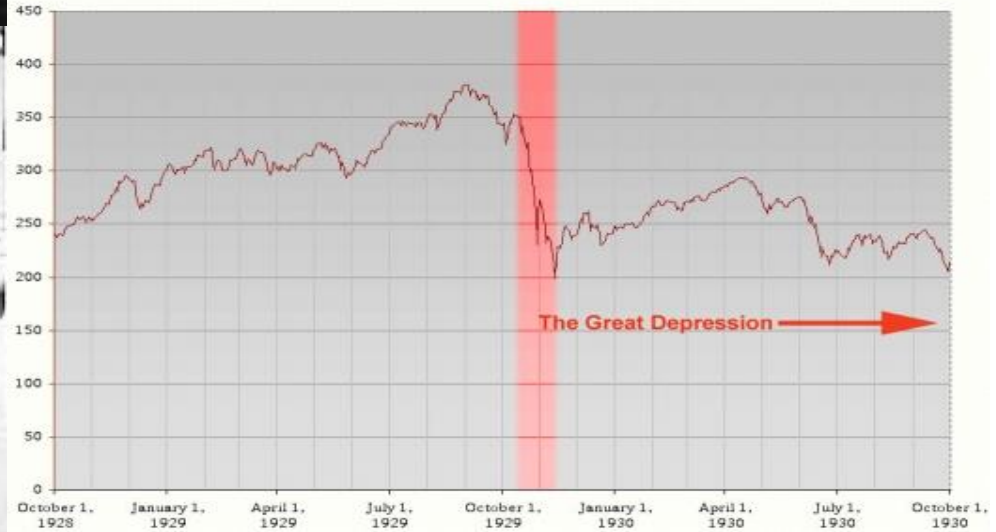

1929

# ***La crisis en Chile***

**Efecto dominó:**

**Dependencia económica de Inglaterra y EE.UU.**

**Fin del ciclo salitrero y caída exportaciones de cobre.**

**Alto desempleo y aumento de la indigencia .**

**Salida de Ibáñez y anarquía política.**

**Chile el país más afectado en el mundo.**

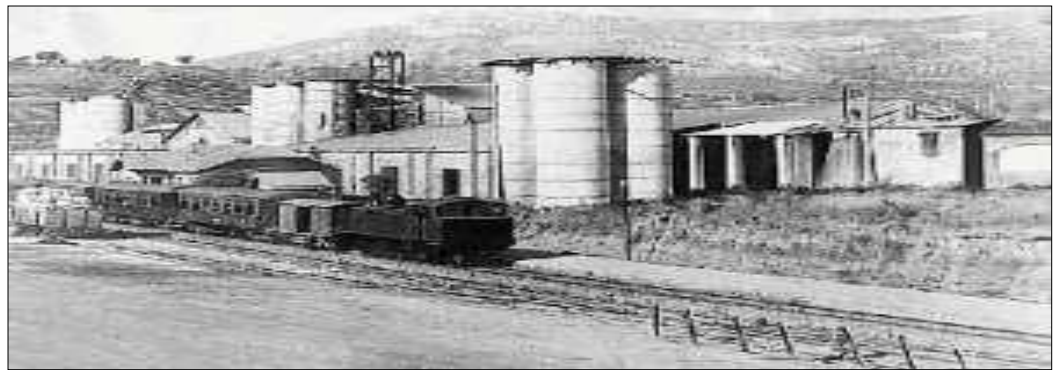



# Consecuencias de la Crisis de 1929

a) **Sociales:** cesantía, descenso de natalidad, mayor desigualdad, movimientos de protesta.



b) **Ideológicas:** surgimiento de alternativas al liberalismo: comunismo, corporativismo y keynesianismo (mayor protagonismo del estado dentro del capitalismo).



c) **Políticas:** crisis de las democracias liberales en Europa. En Estados Unidos, el gobierno de Roosevelt estableció el New Deal en 1933.





# *¿Cómo se soluciona la crisis en EE.UU.?*

**NEW DEAL**

```
graph TD; A([NEW DEAL]) --> B[Política Agraria]; A --> C[Obras Públicas]; A --> D[Estado de Bienestar];
```

**Política Agraria**

**Obras Públicas**

**Estado de  
Bienestar**

# ¿Qué medidas se toman en Europa?

## Inglaterra

- Keynes
- Proteccionismo
- Superación a partir de 1935.

## Francia

- Bienestar Social
- Aumento de problemas políticos, sociales y económicos.

## Alemania

- Autarquía
- Hitler llega al poder.
- Inversión en industria militar.
- Obras Públicas.
- Preparación para II Guerra Mundial.